

FÓRUM NACIONAL DOS CONSELHOS ESTADUAIS DE EDUCAÇÃO

Valorização dos profissionais da educação

Salvador 27/11/13

Carlos Eduardo Sanches

Permanente conflito . . .

MISSÃO (sacerdócio, vocação)

ou

PROFISSÃO

Descompasso na educação básica pública . . .

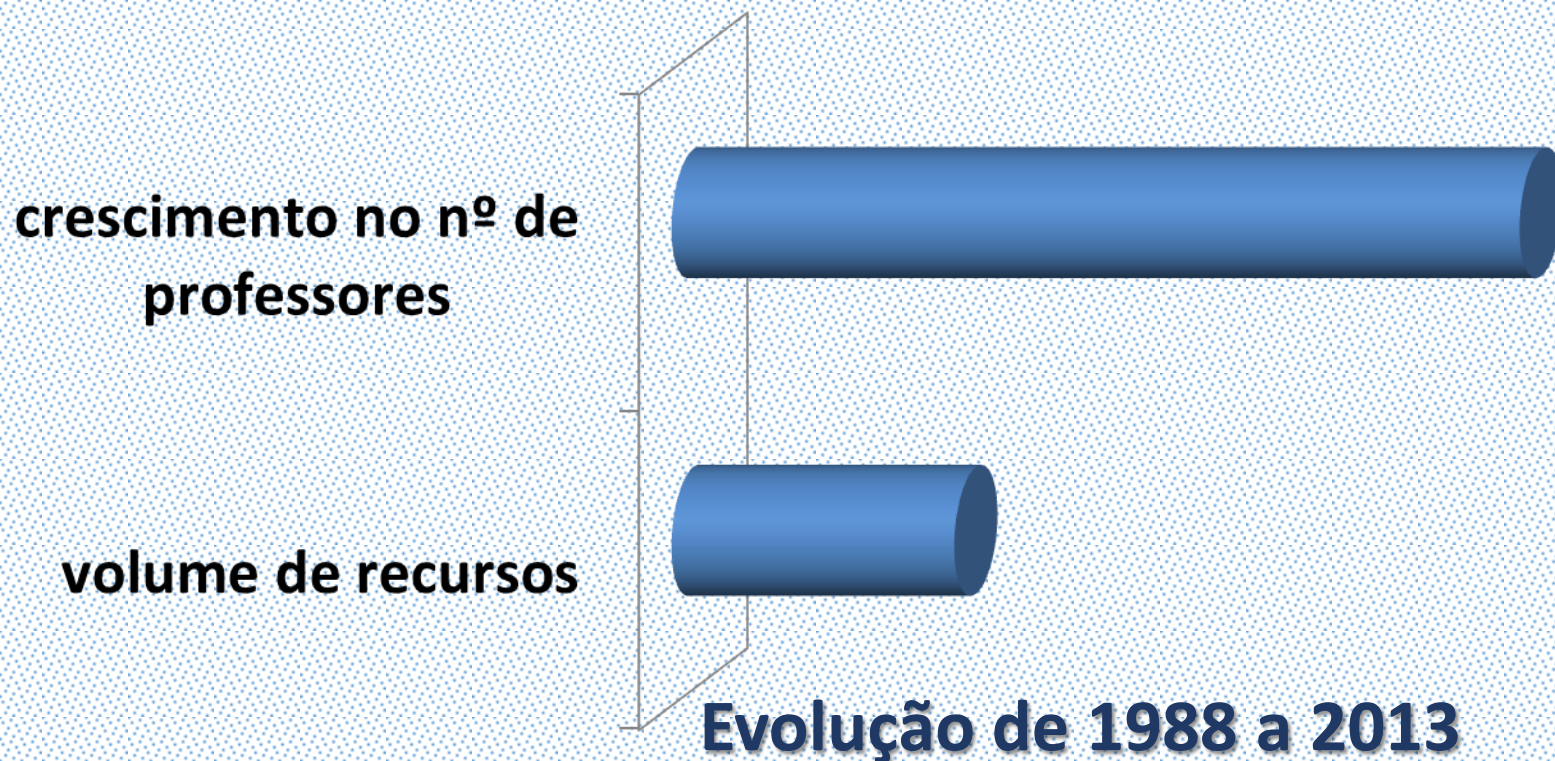

Conquistas históricas – Constituição Federal

“Art. 206. O ensino será ministrado com base nos seguintes princípios:

V - Valorização dos profissionais da educação escolar, garantidos, na forma da lei, planos de carreira, com ingresso exclusivamente por concurso público de provas e títulos, aos das redes públicas”

Quem são os trabalhadores da educação?

- 1. Profissionais do magistério** (aqueles que desempenham as atividades de docência e suporte à docência)
- 2. Servidores da educação**

Necessidade de Planos de Carreira distintos

Lei do Piso do Magistério – 11.738/08

- 1 **Valor do piso deve ser garantido no vencimento (salário base) e não remuneração (conjunto das vantagens que compõem o salário final)**
- 2 **Piso é o valor inicial do professor na educação básica pública. Mas a lei não trata da estrutura da carreira do magistério ou da variação salarial**
- 3 **O valor do piso é para uma jornada de 40 horas semanais. Para as demais jornadas deve-se aplicar valor proporcional**
- 4 **Mínimo de 33% da jornada de trabalho dos profissionais do magistério deverão ser cumpridos em atividades extraclasse**

Art 67 da LDB - valorização

- I - ingresso exclusivamente por concurso público de provas e títulos;
- II - aperfeiçoamento profissional continuado, inclusive com licenciamento periódico remunerado para esse fim;
- III - piso salarial profissional;
- IV - progressão funcional baseada na titulação ou habilitação, e na avaliação do desempenho;
- V - período reservado a estudos, planejamento e avaliação, incluído na carga de trabalho;**
- VI - condições adequadas de trabalho.

Conquistas históricas – Lei 11.738/08

“Art. 6º A União, os Estados, o Distrito Federal e os Municípios **deverão elaborar ou adequar seus Planos de Carreira e Remuneração do Magistério até 31 de dezembro de 2009**, tendo em vista o cumprimento do piso salarial profissional nacional para os profissionais do magistério público da educação básica, conforme disposto no parágrafo único do art.º 206 da Constituição Federal.”

COMO O VALOR CHEGOU A R\$ 1.567,00 ?

- ✓ Ausência de uma regra clara na legislação levou o MEC a consultar a utilizar uma RECOMENDAÇÃO da AGU: variação do valor aluno ano fundeb (*nos dois exercícios anteriores ao reajuste pretendido*) como índice de correção do piso;
- ✓ Em 2010: **7.8%** - R\$ **1.024,00** (*variação de 2008 para 2009*);
- ✓ Em 2011: **16%** - R\$ **1.187,00** (*variação de 2009 para 2010*);

COMO O VALOR CHEGOU A R\$ 1.567,00 ?

- ✓ Em 2012: **22.22%** - **R\$ 1.451,00** (*variação de 2010 para 2011*);
- ✓ Em 2013: **7.97%** - (variação do valor aluno ano do fundeb nas séries iniciais do ensino fundamental urbano de 2011 para 2012).

Valor do piso para este ano é: **R\$ 1.567,00**

Novo impasse

* FORMATO DE REAJUSTE

Governadores (RS, SC, **MS**, GO, PI e RR) entraram com nova ADIn (4848) no STF contra o reajuste do piso.

Atualização do piso em 2014

1 - Proposta dos governadores – INPC mais 50% do **crescimento real** do fundeb

7,15%

2 - Atualização do valor fundeb – nova Portaria do MEC-FNDE em dezembro ajustando o valor aluno ano realizado em 2013

11,5%

3 - Sistemática atual – variação do valor aluno ano nos 2 exercícios anteriores (sem atualização)

18,99%

Um município na região norte do Brasil . . .

Salários variam de **R\$ 1.568,00** a **R\$ 10.479,10**

Obs.: **31%** do total de professores concursados **ganham mais do que o professor em véspera de se aposentar em Brasília** (acima de R\$ 4.650,00)

Um município na região norte do Brasil . . .

Dispersão salarial (do menor para o maior)

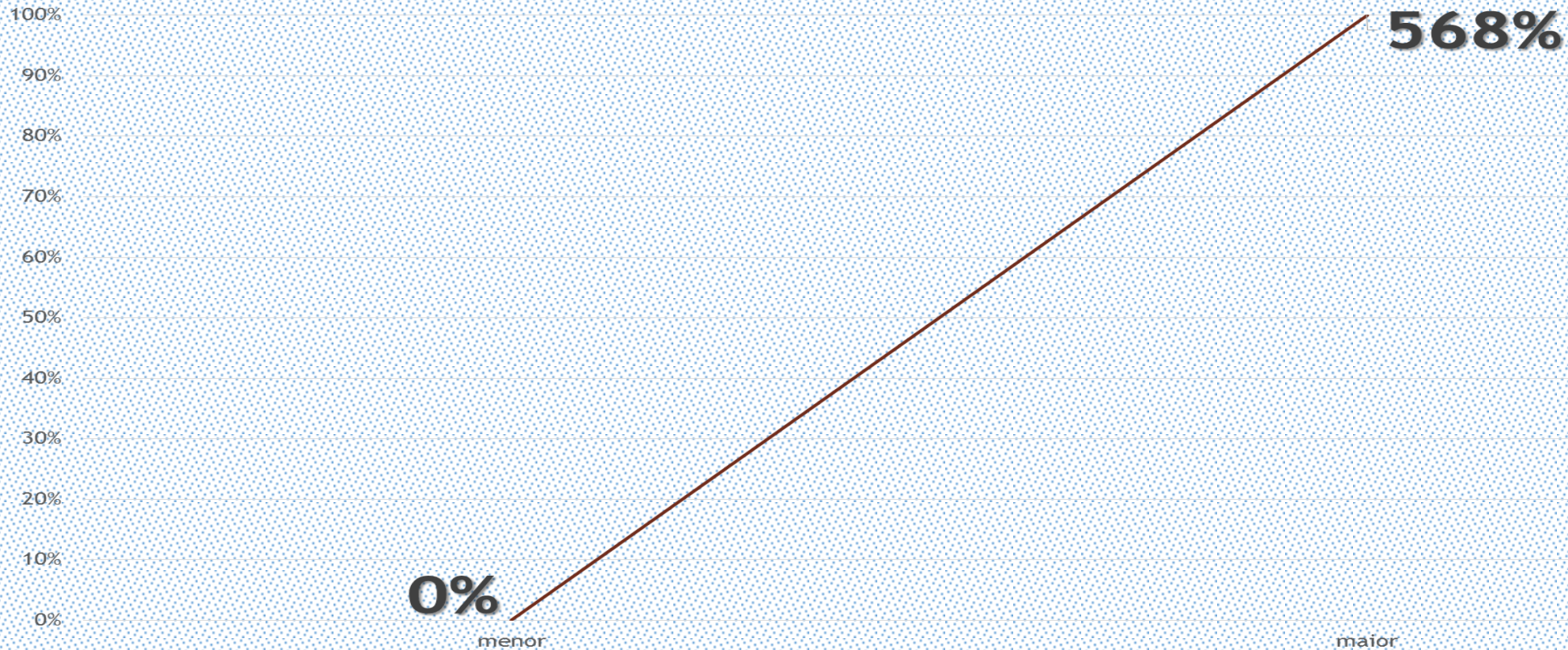

Um município na região norte do Brasil

Recursos disponíveis para a Educação Municipal:

Fundeb – R\$ 24.195.862,66

Próprios (Contas 5% e 25%) - R\$ 3.985.000,00

Um município na região norte do Brasil

Valor atual da folha (mês)

Concursados: R\$ 963.085,35

Contratados: R\$ 703.208,89

Municipalizados: R\$ 27.157,38

Substituição: R\$ 35.000,00

Encargos sociais: R\$ 315.420,00

TOTAL: R\$ 2.043.871,52

Projeção próximos 11 anos

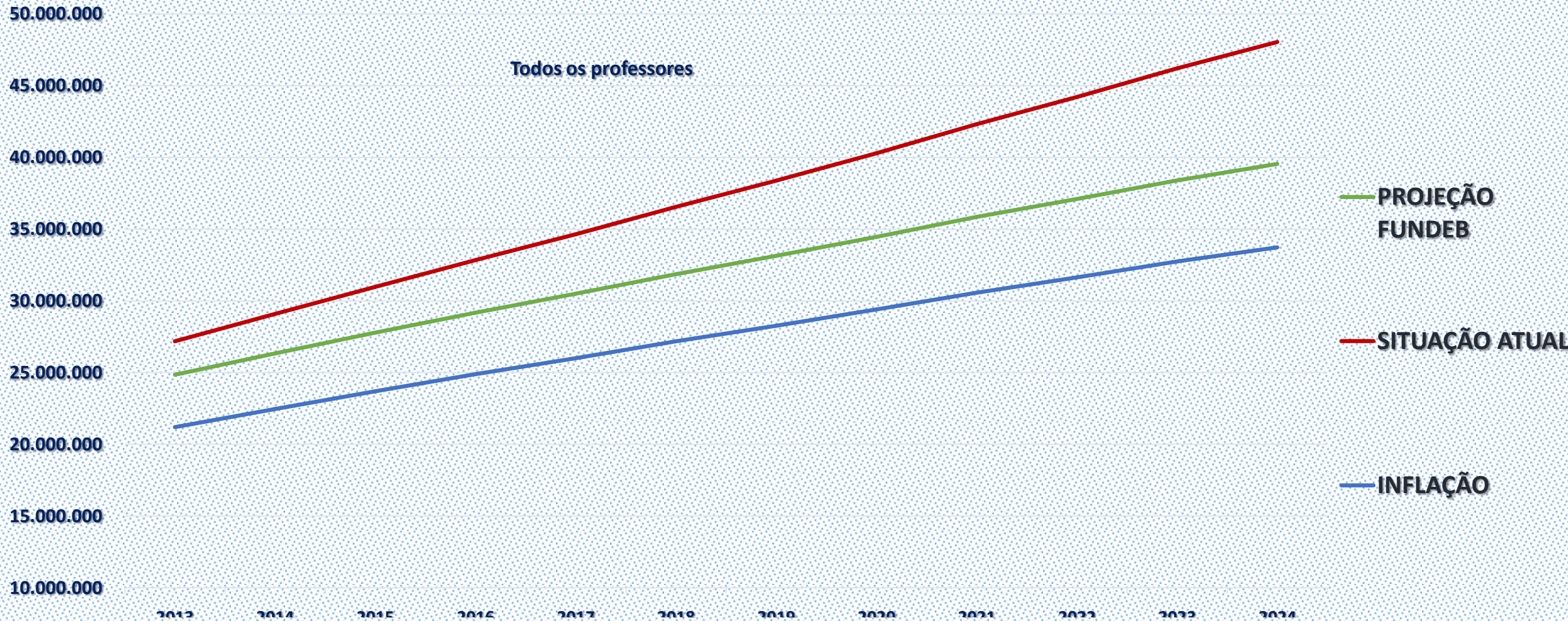

Projeção próximos 11 anos

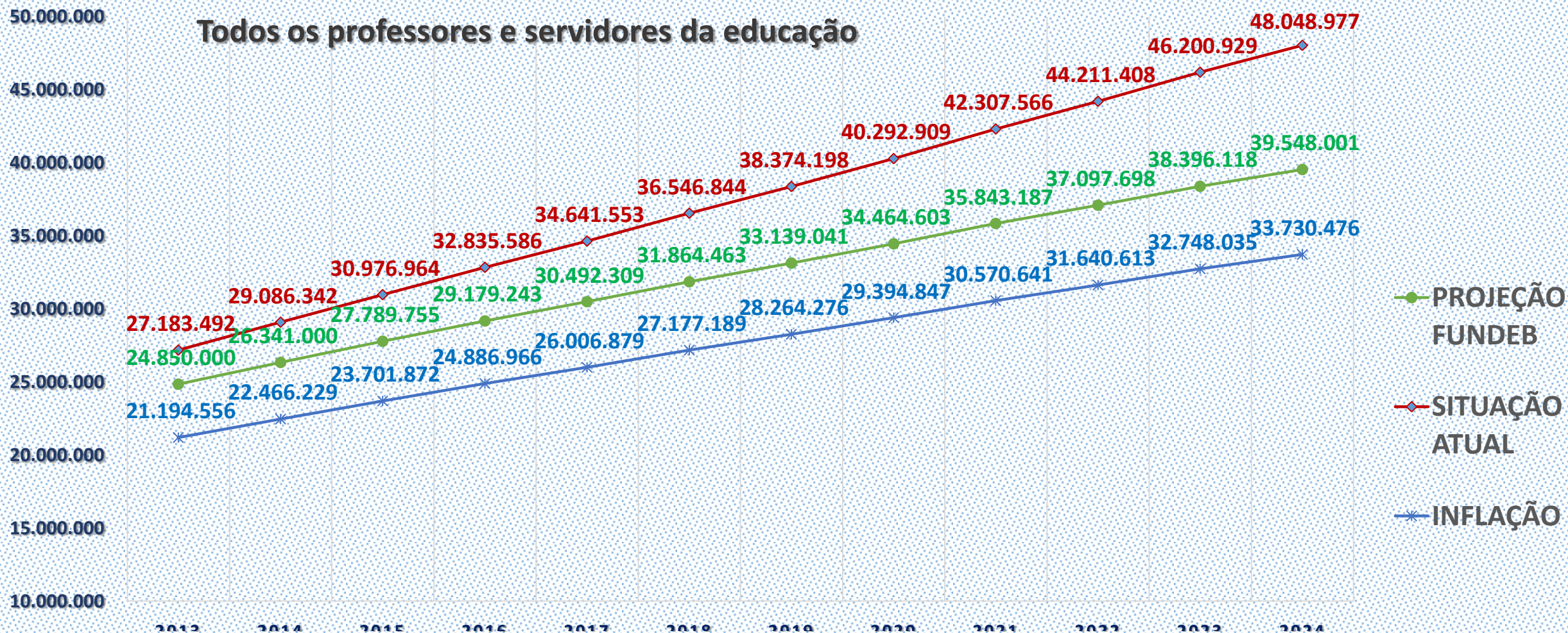

Um município rico do RJ

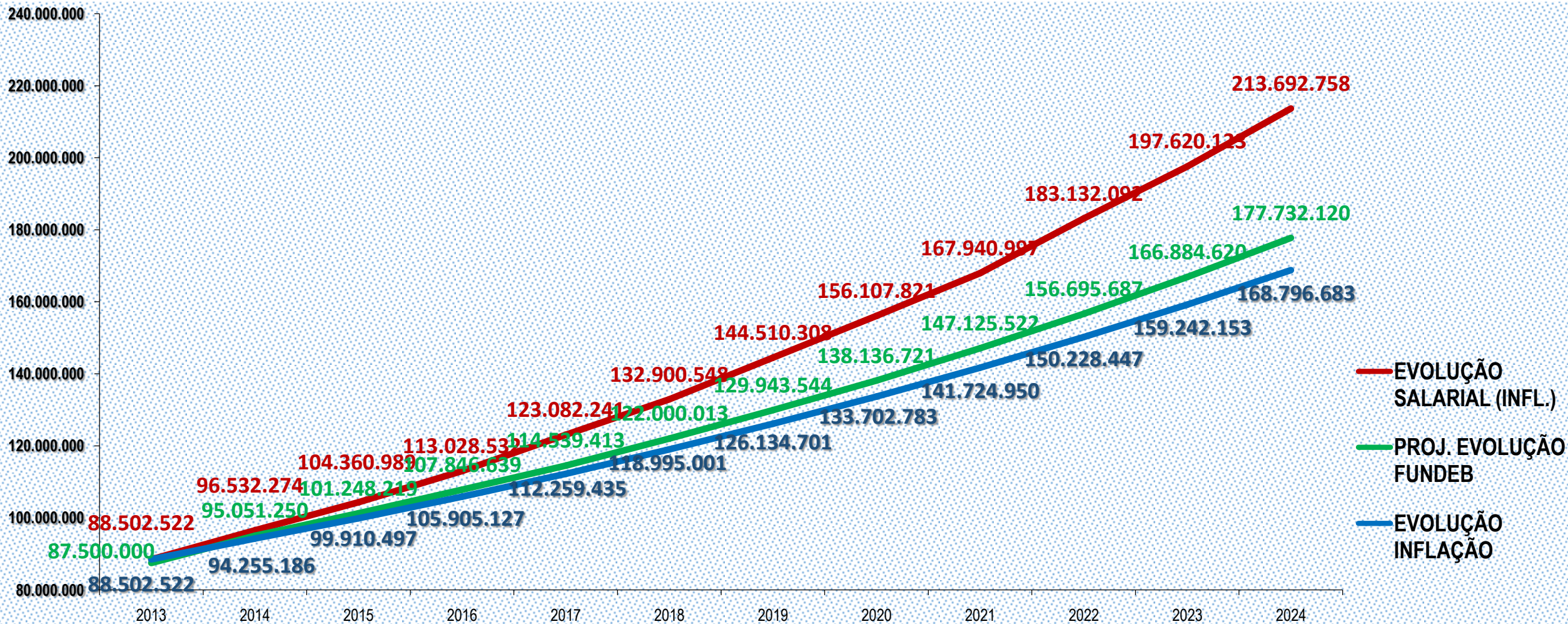

Perigo:

Reestruturação equivocada dos planos;

Adoção de política de bonificação;

Ideb



5.2



3.8



É preciso resolver:

- Ajuda da União para Estados e Municípios com dificuldade financeira para cumprir a lei 11.738/08
- Aprovar **legislação específica com mecanismo adequado para atualizar o piso anualmente – edição de uma Medida Provisória urgente**

É preciso assegurar Planos de Carreira a partir de:

- I. PROGRESSÃO POR TEMPO DE SERVIÇO**
- II. ELEVAÇÃO POR TITULAÇÃO**
- III. PROMOÇÃO POR MERECEMENTO**

É preciso . . .

- Boa vontade dos gestores, dos educadores e do movimento sindical
- Respeitar a legislação e planejar a longo prazo as condições necessárias para garantir efetiva valorização

Obrigado !

Carlos Eduardo Sanches

ceduardosanches@uol.com.br

(42) 9958-5555