

PROJETOS E NEGÓCIOS DE TRANSAÇÕES IMOBILIÁRIAS

(28) 9 3300 8695



01

DESCRIÇÃO DO IMÓVEL

RUA: ENIVALDO SESSA, Nº: 195
COMPLEMENTO: AO LADO DA DELEGACIA POLÍCIA CIVIL
BAIRRO: COLINA RESIDENCIAL
MUNICÍPIO: JERÔNIMO MONTEIRO

UF: ES

CEP: 29.550-00

FRENTE: 11,00 m
LADO DIREITO: 19,00 m
LADO ESQUERDO: 19,00 m
FUNDOS: 11,00 m
ÁREA TOTAL: 209,00 m²
COORDENADAS: 20°47'13.9"S 41°23'32.0"W

DOCUMENTOS DO IMÓVEL: (X) ESCRITURA (X) CERTIDÃO DO IMÓVEL
() CONTRATO DE COMPRA E VENDA.





LEGENDA DOS LOTES

LOTES NÚMEROS

1 - 2 - 3 - 4 - 7 - 8 - 9 - 13

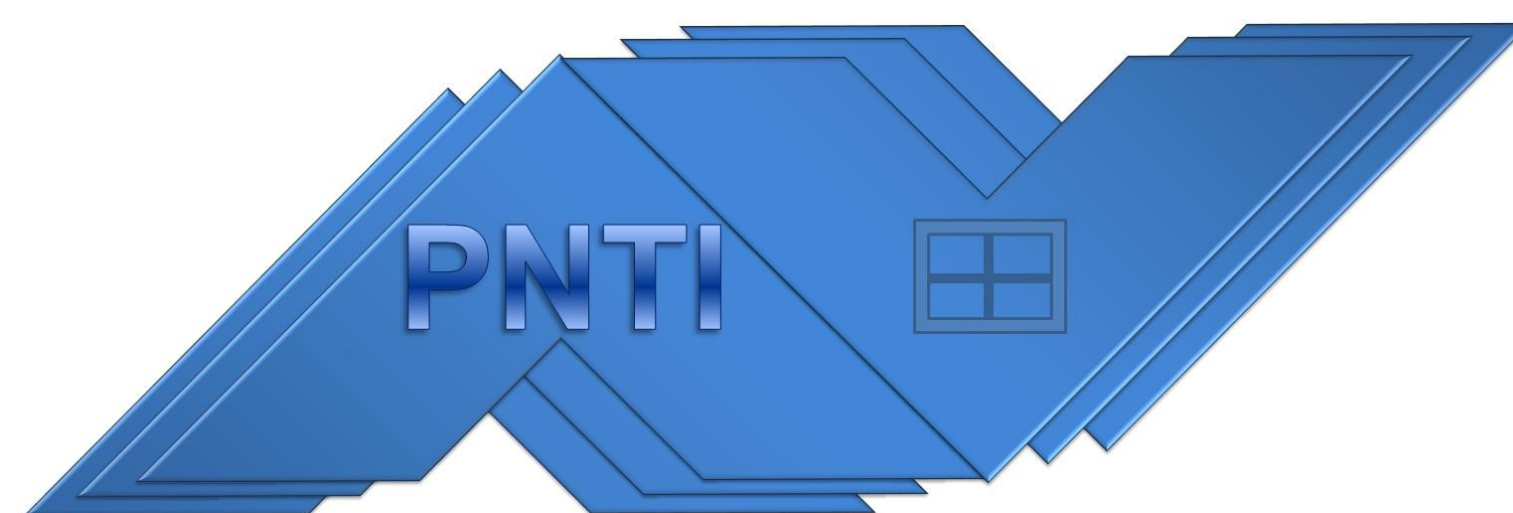

PROJETOS E NEGÓCIOS DE TRANSAÇÕES IMOBILIÁRIAS

(28) 9 3300 8695



DESCRIÇÃO DO IMÓVEL

RUA: PROJETADA, S/N

BAIRRO: PROXIMO AO LAVADOR DO LUIZ – A MARGEM DA BR 482

MUNICÍPIO: JERÔNIMO MONTEIRO

UF: ES

CEP: 29.550-00

FRENTE: 12,00 m

LADO DIREITO: 20,00 m

LADO ESQUERDO: 20,00 m

FUNDOS: 12,00 m

ÁREA TOTAL: 240,00 m²

COORDENADAS: 20°47'13.9"S 41°23'32.0"W

DOCUMENTOS DO IMÓVEL: (-) ESCRITURA (-) CERTIDÃO DO IMÓVEL
(X) CONTRATO DE COMPRA E VENDA.

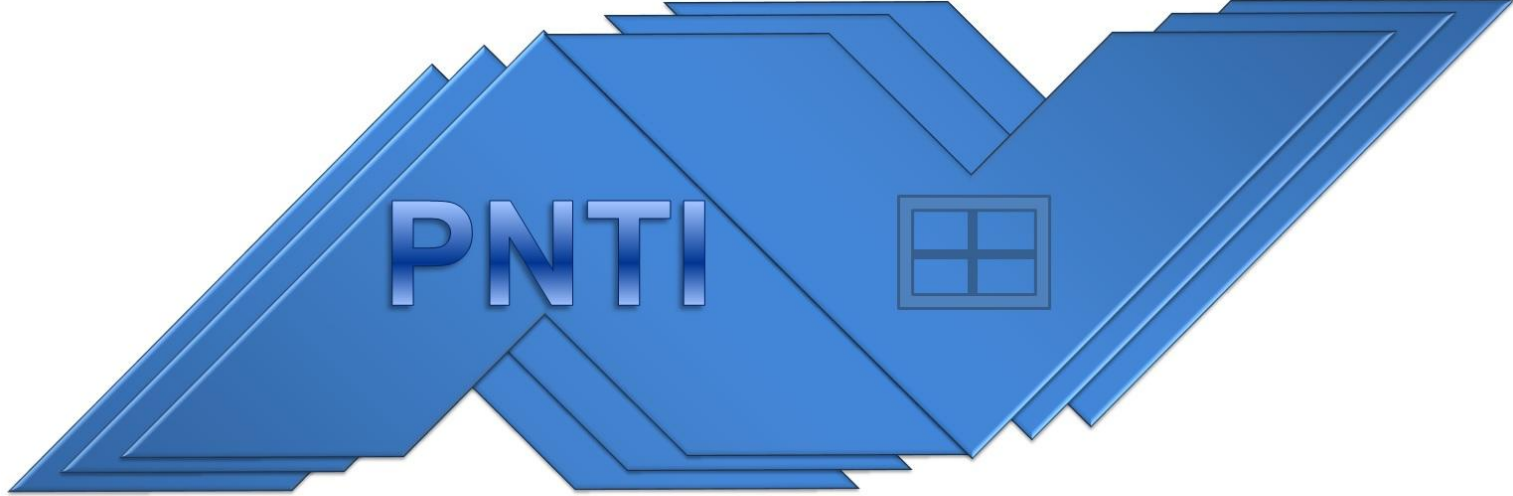
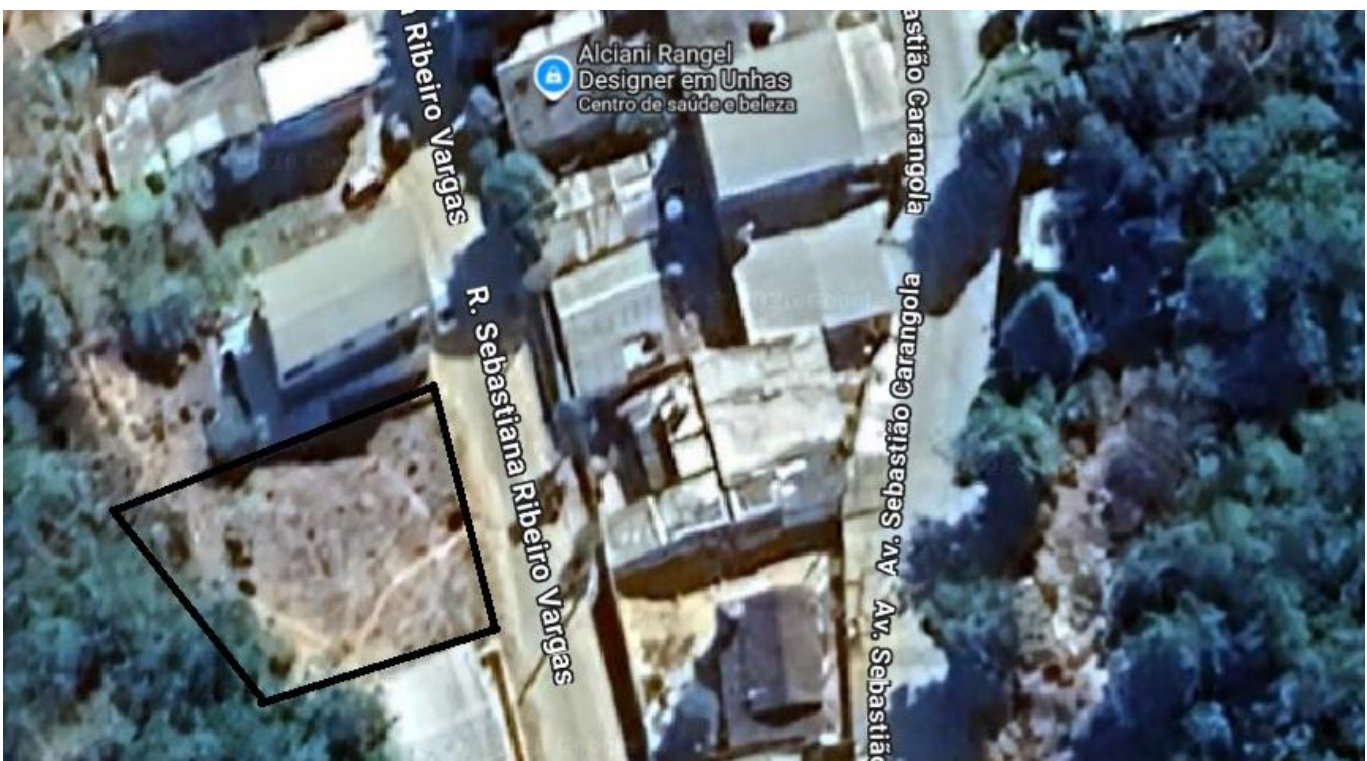

PROJETOS E NEGÓCIOS DE TRANSAÇÕES IMOBILIÁRIAS

(28) 9 3300 8695



DESCRIÇÃO DO IMÓVEL

RUA: SEBASTIANA RIBEIRO VARGAS, S/N
BAIRRO: SANTA CLARA
MUNICÍPIO: JERÔNIMO MONTEIRO

UF: ES

CEP: 29.550-00

LOTE: 02 - QUADRA 14

FRENTE: 12,00 m
LADO DIREITO: 18,59 m
LADO ESQUERDO: 23,80 m
FUNDOS: 13,09 m
ÁREA TOTAL: 254,25 m²
COORDENADAS: 20°78'74.28"S 41°37'90.3"W

DOCUMENTOS DO IMÓVEL: (X) ESCRITURA (-) CERTIDÃO DO IMÓVEL
(X) CONTRATO DE COMPRA E VENDA.

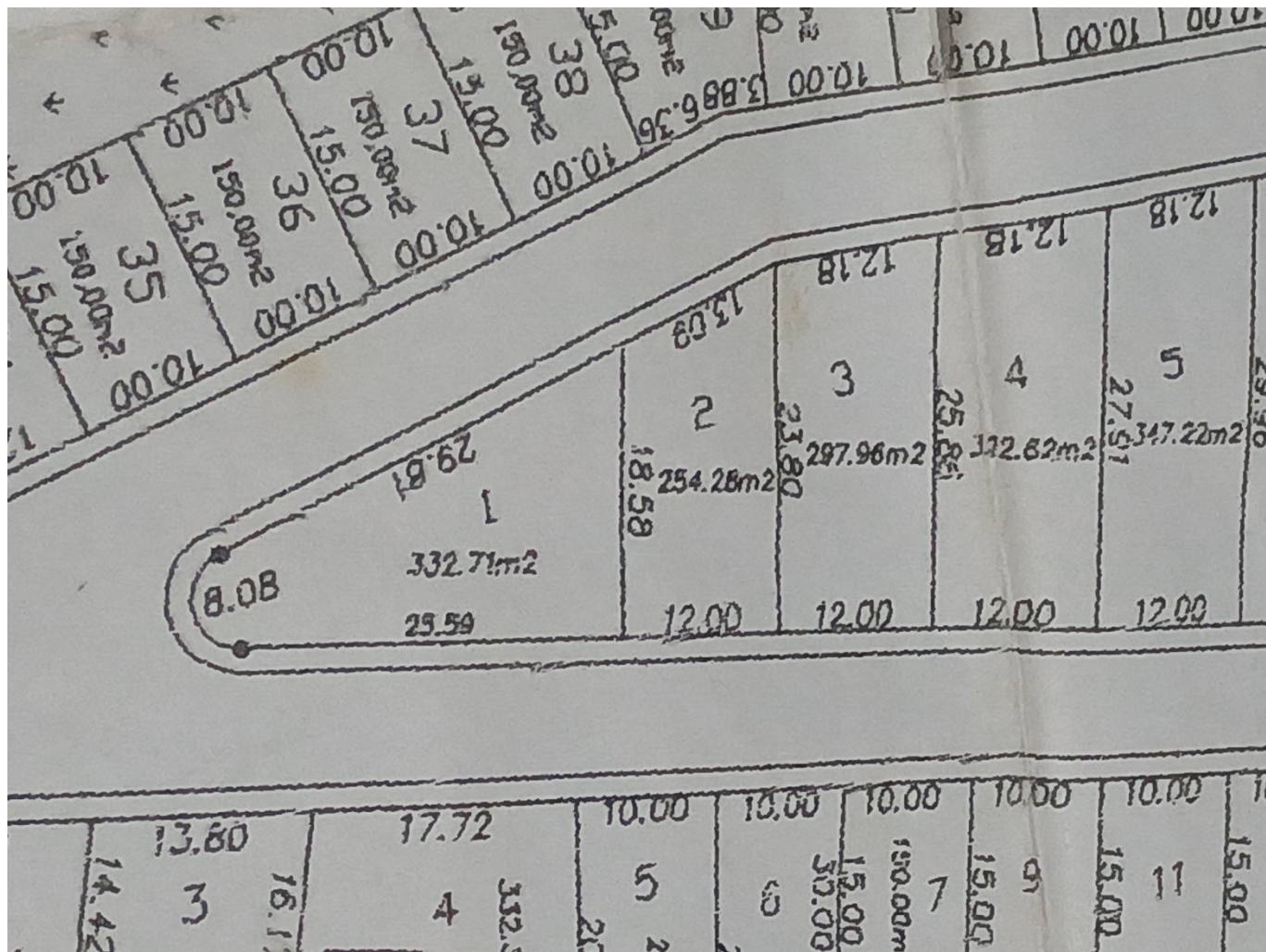

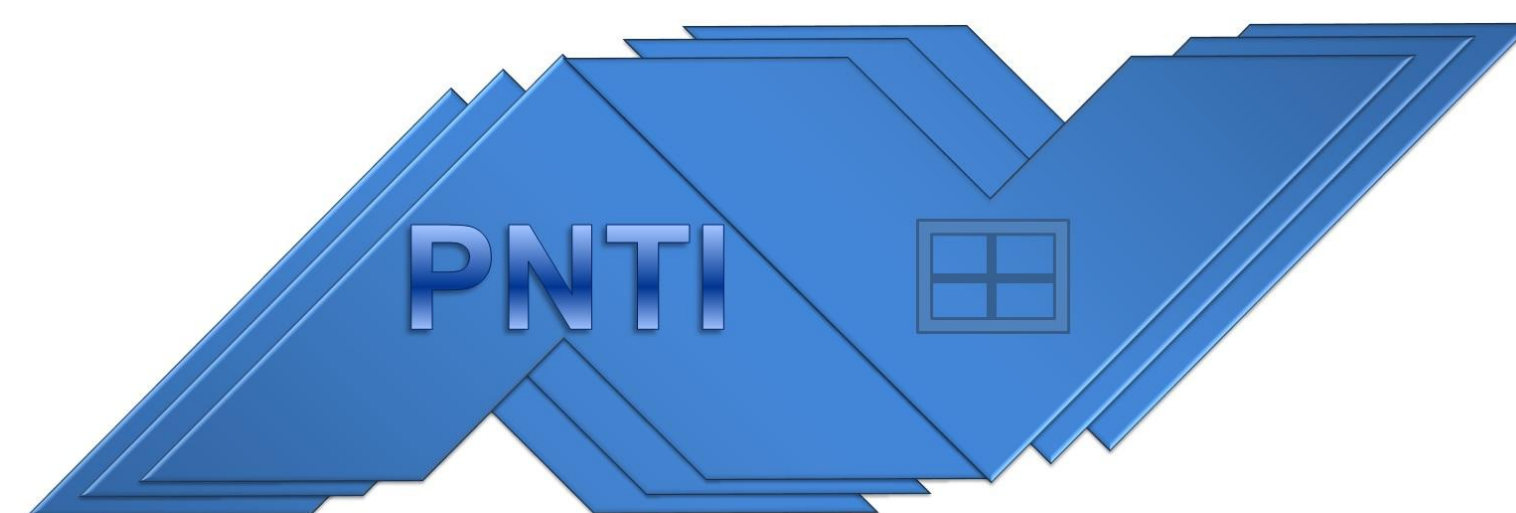

PROJETOS E NEGÓCIOS DE TRANSAÇÕES IMOBILIÁRIAS

(28) 9 3300 8695



DESCRIÇÃO DO IMÓVEL

RUA: OCTACÍLIO BERTULOSO,
BAIRRO: CENTRO
MUNICÍPIO: JERÔNIMO MONTEIRO

Nº 91

UF: ES

CEP: 29.550-00

FRENTE: 13,00 m
LADO DIREITO: 13,00 m
LADO ESQUERDO: 13,00 m
FUNDOS: 13,00 m
ÁREA TOTAL: 169,00 m²

ÁREA DA EDIFICAÇÃO: 125,00 m² - COBERTURA: 125,00 m²
COORDENADAS: 20°47'21.0"S 41°23'12.5"W

DOCUMENTOS DO IMÓVEL: (X) ESCRITURA (-) CERTIDÃO DO IMÓVEL
(X) CONTRATO DE COMPRA E VENDA.

